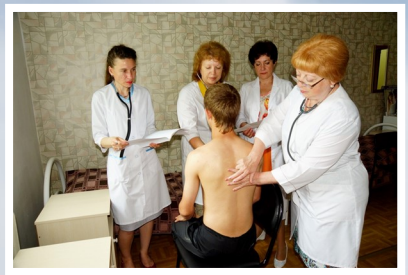

В **клинике** института проводится обследование и восстановительное лечение больных терапевтического профиля. Разрабатываются и внедряются инновационные технологии немедикаментозной реабилитации пациентов с заболеваниями органов дыхания, Лечебные комплексы включают физиотерапевтические методы, бальнео– и пелоидотерапию, ЛФК, мануальную терапию, массаж. В клинике, оснащенной современной диагностической, функциональной и лечебной аппаратурой, работают доктора и кандидаты наук, врачи высшей категории.

На базе клиники функционируют:

- научно-консультативный диагностический центр;
- научный центр рекреационных технологий.

Дополнительные виды деятельности:

- консультативный прием специалистов (терапевт, пульмонолог, аллерголог-иммунолог);
- скрининговое и углубленное функциональное, лабораторное обследование сердечно-сосудистой и бронхолегочной систем, определения индекса здоровья.

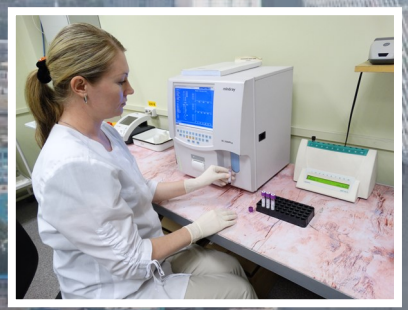

Институт занимается образовательной деятельностью:

– подготовка в ординатуре по специальностям: физиотерапия и клиническая лабораторная диагностика;

– подготовка в аспирантуре по специальностям: внутренние болезни; пульмонология; патологическая физиология; восстановительная медицина, спортивная медицина, лечебная физкультура, курортология и физиотерапия.

– постдипломное обучение врачей на циклах тематического усовершенствования по проблемам курортологии и физиотерапии, медицинской реабилитации.

Институт оказывает научно-методическую помощь медицинским учреждениям Дальнего Востока, предоставляет возможность освоения и апробации новых эффективных методик диагностики и восстановительного лечения.

Контакты:
Юридический адрес:
690105, г. Владивосток, ул. Русская 73 г
Тел/факс: (423) 2788-201
e-mail: vfdnz@mail.ru
http://www.niivl.ru

Владивостокский филиал
Федерального государственного бюджетного научного учреждения
«Дальневосточный научный центр физиологии и патологии дыхания»

НАУЧНО-ИССЛЕДОВАТЕЛЬСКИЙ ИНСТИТУТ МЕДИЦИНСКОЙ КЛИМАТОЛОГИИ И ВОССТАНОВИТЕЛЬНОГО ЛЕЧЕНИЯ

Директор - д.м.н. Гвозденко Татьяна Александровна

НИИ МКВЛ организован в 1984 г. на базе Дальневосточного филиала Центрального НИИ курортологии и физиотерапии МЗ СССР. С 1998 г. НИИ МКВЛ входит в состав Дальневосточного научного центра физиологии и патологии дыхания .

С 2010 г. Институт возглавляет д.м.н. Гвозденко Татьяна Александровна. В институте работают 11 докторов наук, 12 кандидатов наук.

На протяжении 30 лет НИИ МКВЛ занимается проблемами формирования и сохранения здоровья населения ДВ.

Основные направления научной деятельности:

– изучение механизмов саногенеза кардиореспираторной системы и разработка патогенетически обоснованных технологий восстановительного лечения с использованием рекреационного потенциала Дальневосточного региона (климат, минеральные воды, лечебные грязи, препараты из морского и растительного сырья);

– системный анализ региональных особенностей формирования, течения и распространенности болезней органов дыхания с целью прогнозирования патологических процессов и эффективного контроля здоровья населения Дальневосточного региона.

Структура института представлена 3 лабораториями и клиникой.

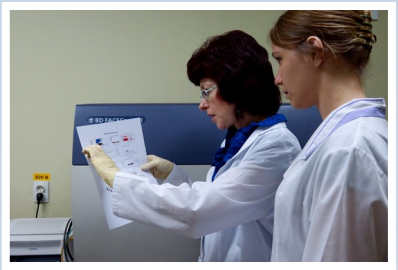

Лаборатория биомедицинских исследований изучает механизмы регуляции иммунного ответа, липидного и окислительно-восстановительного гомеостаза клетки; клеточно-молекулярные механизмы дисфункции органов и систем при кардиореспираторной патологии; разрабатывает диагностические медицинские технологии.

Дополнительные виды деятельности:

- экспериментальные, доклинические исследования препаратов и биологически активных добавок к пище;
- составление индивидуальных иммунологических и липидных паспортов.

Лаборатория восстановительного лечения изучает этиопатогенетические механизмы формирования, хронизации заболеваний кардиореспираторной системы и сочетанной патологии внутренних органов, разрабатывает методы профилактики, рациональной фармакотерапии и восстановительного лечения с использованием физиотерапии, природных лечебных факторов (минеральные воды, лечебные грязи, биологически активные добавки).

Дополнительные виды деятельности:

- проведение исследований по установлению лечебных свойств природных ресурсов;
- клинические исследования лекарственных средств;
- разработка индивидуальных программ профилактики и восстановительного лечения.

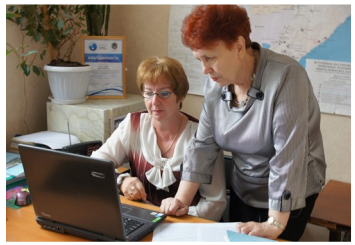

Лаборатория медицинской экологии и рекреационных ресурсов проводит эколого-гигиенический анализ влияния факторов окружающей среды на здоровье населения; осуществляет информационное моделирование медико-экологических популяционных процессов; системную оценку природных ресурсов и рекреационных свойств территорий.

Дополнительные виды деятельности:

- разработка бальнеологических заключений; оформление климатических паспортов оздоровительных местностей (ноу-хау).